

Restyle

Colorbody porcelain stoneware





0104872 80x80 Pearl rettificato

Le collezioni Cisa Ceramiche rappresentano una perfetta sintesi tra **funzionalità, accoglienza e sicurezza**, il risultato è un ricco catalogo di superfici, **dai grandi formati alle piccole e preziose dimensioni, materiali innovativi e di grande resistenza destinati a durare nel tempo.**

The ceramic tile collections by Cisa Ceramiche are a perfect blend of **functionality, cosiness and reliability**. The result is a catalogue with a wealth of different surfaces, **from large formats to smaller and more delicate dimensions, innovative, highly resistant materials to last over time.**

Les collections céramiques Cisa Ceramiche représentent une parfaite synthèse entre **fonctionnalité, accueil et sécurité**. Le résultat est un riche catalogue de surfaces : **des grands formats aux dimensions petites et précieuses tout en passant par des matériaux novateurs et de grande résistance destinés à durer dans le temps.**

Die Keramikkollektionen von Cisa Ceramiche stellen eine perfekte Kombination zwischen **Zweckmäßigkeit, Behaglichkeit und Sicherheit dar**. Das Ergebnis ist ein umfangreicher Oberflächenkatalog, **von den Großformaten bis hin zu edleren kleinen Abmessungen – innovative, extrem widerstandsfähige Materialien, die für eine lange Lebensdauer bestimmt sind.**

Функциональность и уют: надежный выбор. Коллекции производства Cisa Ceramiche – это идеальный синтез функциональности, уюта и надежности, результатом которого является широкая гамма облицовочной плитки, богато представленной в каталоге, от крупных до малых и драгоценных форматов, из инновационных материалов, очень прочная и долговечная.

Restyle

CISA CERAMICHE CELEBRA L'ESPRESSIVITÀ E LA MODERNITÀ DEL CEMENTO. IL PROGETTO, COMPOSTO DA SEI NUANCE CALDE E MATERICHE, È RICCO DI DETTAGLI GRAFICI CHE RICORDANO LA STESURA MANUALE DEL PRODOTTO. RESTYLE EVOCA LO STILE PIÙ MODERNO E INDUSTRIALE TRASFERENDO ALLE SUPERFICI UN'ANIMA ACCOGLIENTE E INTIMA.

Cisa Ceramiche celebrates the expressive force and modern style of concrete. The project, featuring six warm, material shades, boasts a wealth of graphic details reminiscent of cement spread by hand, restyle is evocative of the most modern, industrial style, bringing a cosy, inviting allure to surfaces.

Cisa Ceramiche célèbre l'expressivité et la modernité du ciment. Le projet, composé par six nuances chaudes et matiéristes, est riche en détails graphiques qui rappellent l'application manuelle du produit. Restyle évoque le style le plus moderne et industriel en transférant aux surfaces une âme accueillante et intime.

Cisa Ceramiche feiert die ausdrucks-kraft und modernität von zementfliesen. Das projekt bietet sechs warme farbtönen mit materialcharakter und ist reich an grafischen details, die ein produkt schaffen, das von hand verarbeitet zu sein scheint. Restyle steht für einen modernen stil mit anklängen an den industrial style und schafft gleichzeitig ein gemütliches und vertrautes flair.

Cisa Ceramiche восхваляет экспрессивность и современный стиль цемента. Коллекция, представленная шестью теплыми и фактурными тонами, богата графическими деталями, нанесенный вручную цементный раствор. Серия restyle выполнена в более современном и индустриальном стиле и придает интерьеру уютную атмосферу.

MUD

HEMP

WHITE

PEARL

GREY

CARBO

Hemp



Mud



Floor: 0104860 80x180 Mud naturale rettificato - 0190903 20x20 Medley Jazz naturale Wall: 0190931 10x30 Brick Inspiration Black

White



Floor: 0190901 20x20 Medley Folk
Wall: 0104886 60x120 White naturale rettificato

Floor: 0104886 60x120 White naturale rettificato - 0190901 20x20 Medley Folk
Wall: 0104898 60x120 Grey naturale rettificato - 0104886 60x120 White naturale rettificato - 0104940 30x30 Mosaico mattoncino mix freddo naturale rettificato



Grey



Floor: 0104874 80x80 Grey naturale rettificato
Wall: 0155861 30x90 Biocrete Wave Powder rettificato - 0155900 30x90 Biocrete Sky rettificato

Pearl



Floor: 0104862 80x180 Pearl naturale rettificato - 0104968 80x80 Pearl grip rettificato
Wall: 0161948 20x120 Emotion Durmast naturale rettificato - 0190930 10x30 Brick Inspiration Cream

Carbo



Floor: 0104876 120x120 White naturale rettificato - 0104954 120x120 Carbo naturale rettificato - Wall: 0190906 20x20 Medley Rock naturale

Restyle

Gres porcellanato colorato in massa / Colorbody porcelain stoneware
Grès cérame coloré dans la masse / Durchgefärbtes Steinzeug
Керамический Гранит Окрашенный В Массе



Superfici / Surfaces

Naturale / Natural / Naturel / Naturell / Натуральная

Grip / Adhérence / Противоскользящая обработка Grip *

Finitura Bordi / Edge Finish

Bordi rettificati / Rectified / Bords rectifiés / Rektifiziert Kanten / Ректифицированные края

Colori / Colors



Formati / Formats

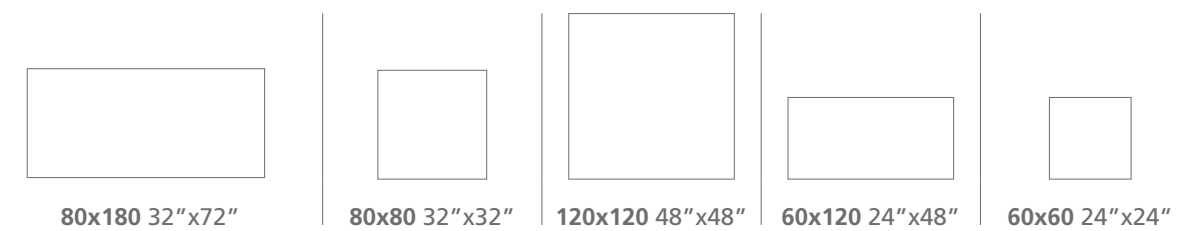

* La superficie Grip è disponibile nel formato 60x60 e 80x80, nei colori Pearl, Hemp e Grey.
The Grip surface is available in the format 60x60, 80x80, and in the colours Pearl, Hemp and Grey.
La surface Grip est disponible dans le format 60x60 et 80x80, dans les couleurs Pearl, Hemp et Grey.
Die Grip-Oberfläche ist im Format 60x60 und 80x80 in den Farben Pearl, Hemp und Grey erhältlich.
Плитка с противоскользящей обработкой Grip предлагается в формате 60x60 и 80x80, в цветах Pearl, Hemp и Grey.

White

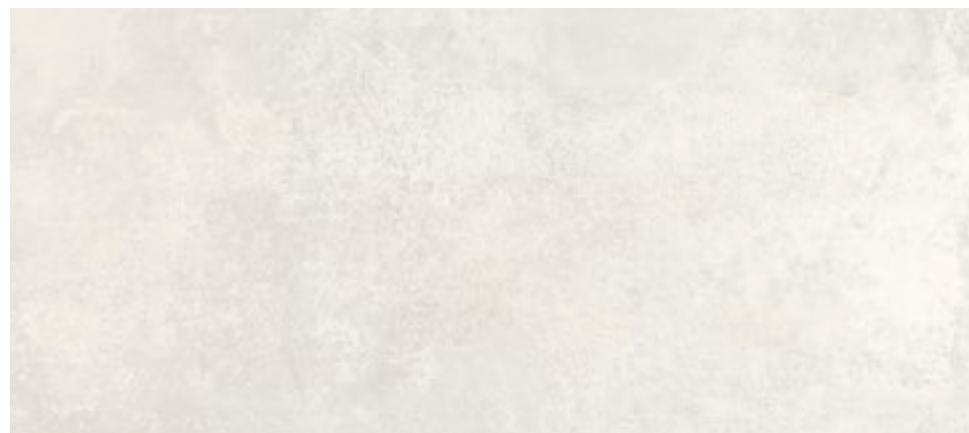

0104856 80x180 naturale rettificato

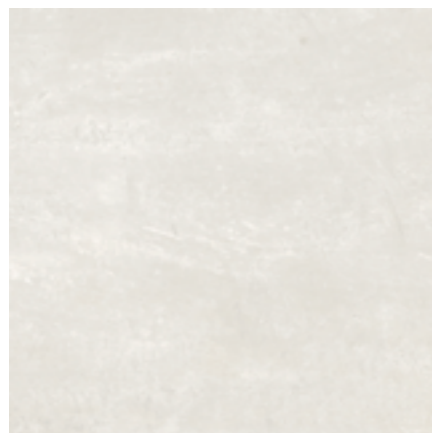

0104866 80x80 naturale rettificato

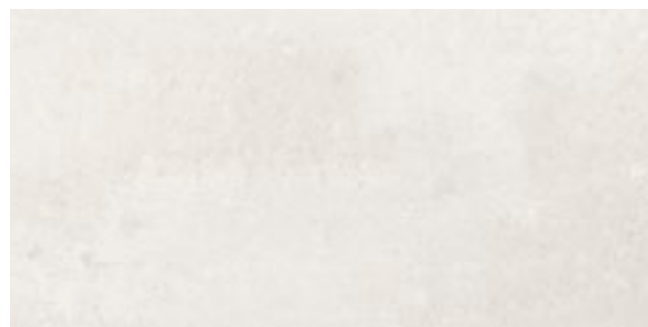

0104886 60x120 naturale rettificato

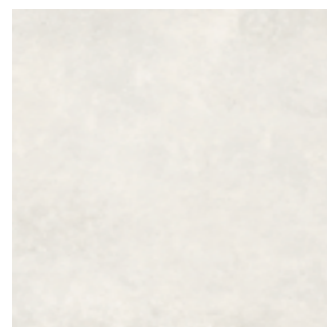

0104887 60x60 naturale rettificato

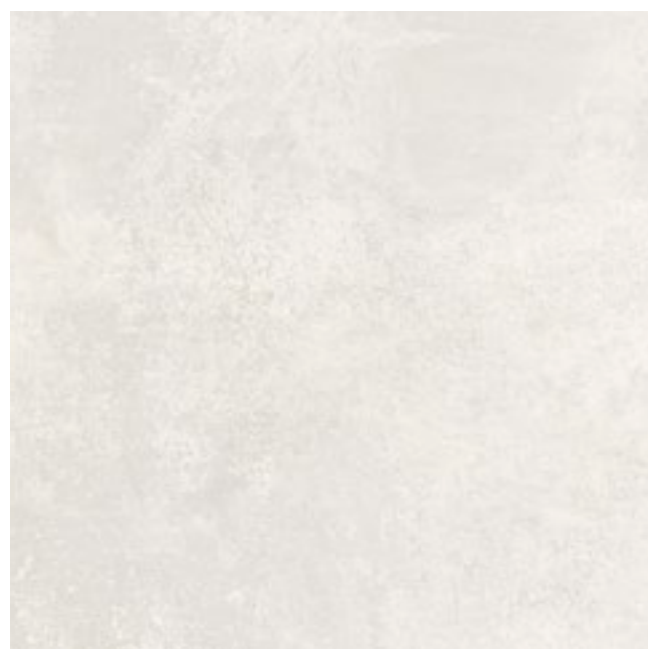

0104876 120x120 naturale rettificato

Mosaici / Mosaics / Mosaïques / Mosaïke / Мозаика

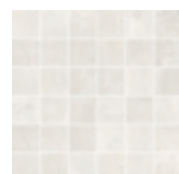

0104944 30x30
Mosaico 5x5
naturale rettificato

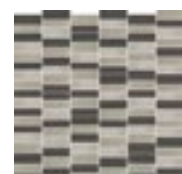

0104940 30x30
Mosaico mattoncino
mix freddo
naturale rettificato

Hemp

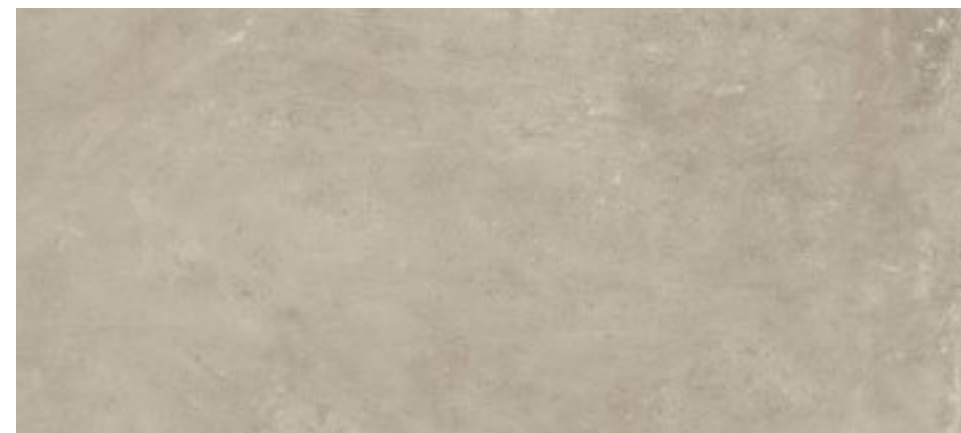

0104858 80x180 naturale rettificato

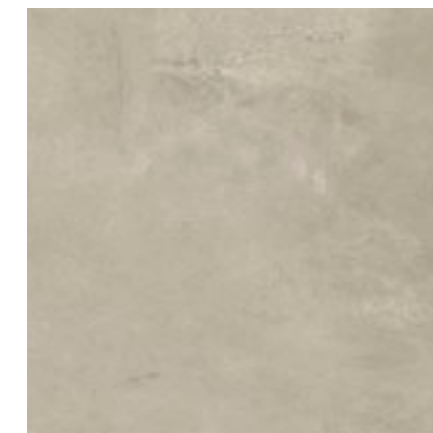

0104868 80x80 naturale rettificato
0104966 80x80 grip rettificato

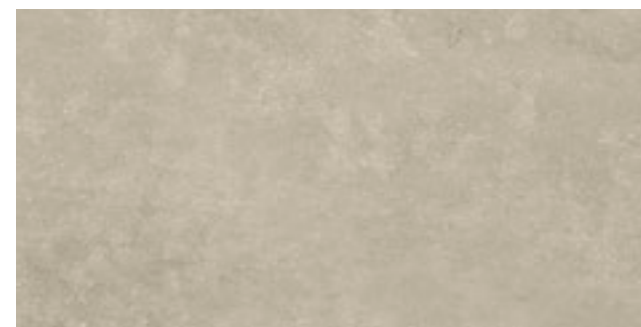

0104889 60x120 naturale rettificato



0104890 60x60 naturale rettificato
0104903 60x60 grip rettificato



0104878 120x120 naturale rettificato

Mosaici / Mosaics / Mosaïques / Mosaïke / Мозаика



0104945 30x30
Mosaico 5x5
naturale rettificato



0104939 30x30
Mosaico mattoncino
mix caldo
naturale rettificato

Mud



0104860 80x180 naturale rettificato



0104870 80x80 naturale rettificato



0104892 60x120 naturale rettificato



0104893 60x60 naturale rettificato



0104880 120x120 naturale rettificato

Mosaici / Mosaics / Mosaïques / Mosaïke / Мозаика



0104946 30x30
Mosaico 5x5
naturale rettificato



0104939 30x30
Mosaico mattoncino
mix caldo
naturale rettificato

Pearl



0104862 80x180 naturale rettificato



0104872 80x80 naturale rettificato
0104968 80x80 grip rettificato



0104895 60x120 naturale rettificato

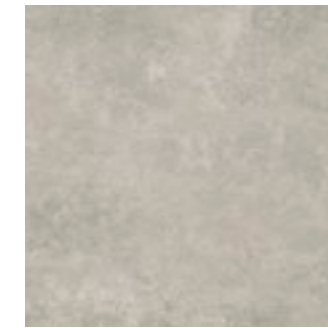

0104896 60x60 naturale rettificato
0104907 60x60 grip rettificato



0104882 120x120 naturale rettificato

Mosaici / Mosaics / Mosaïques / Mosaïke / Мозаика

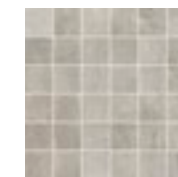

0104947 30x30
Mosaico 5x5
naturale rettificato

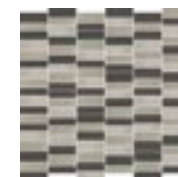

0104940 30x30
Mosaico mattoncino
mix freddo
naturale rettificato

Grey



0104864 80x180 naturale rettificato



0104874 80x80 naturale rettificato
0104970 80x80 grip rettificato



0104898 60x120 naturale rettificato



0104899 60x60 naturale rettificato
0104909 60x60 grip rettificato



0104884 120x120 naturale rettificato

Mosaici / Mosaics / Mosaïques / Mosaïke / Мозаика

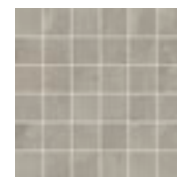

0104948 30x30
Mosaico 5x5
naturale rettificato



0104940 30x30
Mosaico mattoncino
mix freddo
naturale rettificato

Carbo



0104950 80x180 naturale rettificato

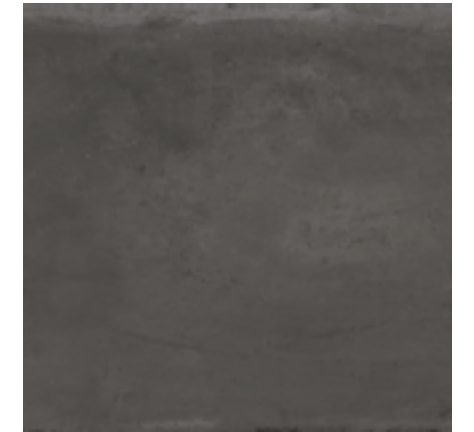

0104952 80x80 naturale rettificato

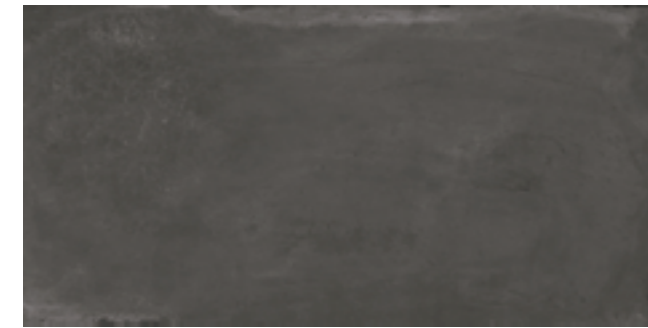

0104956 60x120 naturale rettificato



0104957 60x60 naturale rettificato



0104954 120x120 naturale rettificato

Mosaici / Mosaics / Mosaïques / Mosaïke / Мозаика



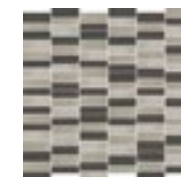

0104964 30x30
Mosaico 5x5
naturale rettificato



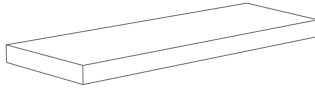

0104940 30x30
Mosaico mattoncino
mix freddo
naturale rettificato

Pezzi speciali / Special trims / Pieces speciales / Formstücke / Специальные изделия

| |  |  |  | |
|-------|---|---|--|---------|
| | Naturale Rettificato | Naturale Rettificato | Grip Rettificato | |
| | 33x120x4x2 13" x48" x1 ^{2/3} " x1 ^{13/16} " | 33x120x4x2 13" x48" x1 ^{2/3} " x1 ^{13/16} " | 15x60x4 6" x24" x1 ^{2/3} " | |
| | Gradone lineare doppia vela | Gradone angolare doppia vela | | |
| | | SX | DX | |
| White | 0104924 | 0104934 | 0104929 | - |
| Pearl | 0104927 | 0104937 | 0104932 | 0104922 |
| Grey | 0104928 | 0104938 | 0104933 | 0104923 |
| Hemp | 0104925 | 0104935 | 0104930 | 0104920 |
| Mud | 0104926 | 0104936 | 0104931 | - |
| Carbo | 0104961 | 0104963 | 0104962 | - |

Pezzi speciali / Special trims / Pieces speciales / Formstücke / Специальные изделия

| |  |  |  |
|-------|---|---|--|
| | Naturale Rettificato | Naturale Rettificato | Naturale Rettificato |
| | 7x60 2 ^{3/4} " x24" | 7x80 2 ^{3/4} " x32" | 7x120 2 ^{3/4} " x48" |
| | Battiscopa | Battiscopa | Battiscopa |
| White | 0104943 | 0104914 | 0104977 |
| Pearl | 0104912 | 0104917 | 0104980 |
| Grey | 0104913 | 0104918 | 0104981 |
| Hemp | 0104910 | 0104915 | 0104978 |
| Mud | 0104911 | 0104916 | 0104979 |
| Carbo | 0104941 | 0104942 | 0104982 |

Consigli per la posa: Per il prodotto rettificato, si consiglia di posare la piastrella con una fuga di almeno 2 mm. Per ottenere una migliore resa estetica, prelevare il materiale da scatole diverse.

Laying tips For the straight-edged product, we recommend you lay the tile with a joint of at least 2 mm. For best aesthetic results use material taken from different boxes.

Conseils pour la pose En ce qui concerne le produit rectifié, il est recommandé de poser le carreau avec un joint d'au moins 2 mm. Pour améliorer le rendement esthétique, prélever le matériel dans des boîtes différentes.

Empfehlungen zur Verlegung Beim kalibrierten Produkt wird geraten, die Fliese mit einer Fuge von mindestens 2 mm zu verlegen. Mischen Sie das Material für eine bessere ästhetische Wirkung aus verschiedenen Kartonen.

Рекомендации по укладке Для калиброванных изделий рекомендуем укладывать плитку с швом не менее 2 мм. Для получения наилучшего эстетического результата следует брать материал из разных коробок.

I colori e gli effetti riportati sul presente catalogo sono indicativi per i limiti consentiti dalla stampa; per questo non possono essere vincolanti e costituire base per eventuali contestazioni.

The colours and the effects on this catalogue are indicative for the limits allowed by the printing; for this reason, they cannot be binding and be the base for possible claims.

Les couleurs et les effets figurant dans le catalogue sont fournis à titre indicatif pour les limites admises par l'impression; ils ne peuvent donc pas être contraignants ni constituer une base pour d'éventuelles contestations.

Die in diesem Katalog angegebenen Farben und Effekte sind auf Grund der durch den Druck zugelassenen Möglichkeiten Beispiele. Deshalb können sie nicht als verbindlich angesehen werden und als Grundlage für eventuelle Beanstandungen dienen.

Приведенные в этом каталоге цвета и эффекты приблизительны ввиду ограниченных возможностей печати. Поэтому, они не могут считаться обязывающими и не могут стать причиной предъявления претензий.

Avvertenza: controllare, prima della posa, tonalità, calibro e scelta. Non si accettano reclami relativi a materiale già posato.

Attention: before tile setting, please verify shade, calibre and grading. Claims regarding these items cannot be accepted after tile setting.







Attention: avant la pose prière de contrôler nuance, calibre et choix. Les réclamations relatives à du matériel déjà posé ne pourront pas être acceptées.

Wichtiger Hinweis: vor Verlegung Farbton Galibrierung und Sortierung vergleichen. Diesbezügliche Beanstandungen nach Verlegung können nicht berücksichtigt werden.

Примечание: Проверьте перед укладкой тон, сорт и калибр, после укладки материала претензии не принимаются

Imballi / Packaging

Emballages / Verpackung / Упаковка

| Formati / Sizes Formats / Formate / Форматы | Pz X  | m ² X  | Kg X  |  X  | m ² X  | kg X  |
|--|--|--|--|---|--|--|
| 80x180 naturale rettificato | 1 | 1,44 | 34,20 | 38 | 54,72 | 1.299,60 |
| 80x80 naturale rettificato | 2 | 1,28 | 28,80 | 40 | 51,20 | 1.152,00 |
| 80x80 grip rettificato | 2 | 1,28 | 28,80 | 40 | 51,20 | 1.152,00 |
| 60x60 naturale rettificato | 3 | 1,08 | 23,75 | 40 | 43,20 | 950,00 |
| 60x60 grip rettificato | 3 | 1,08 | 23,75 | 40 | 43,20 | 950,00 |
| 60x120 naturale rettificato | 2 | 1,44 | 32,10 | 30 | 43,20 | 963,00 |
| 120x120 naturale rettificato | 1 | 1,44 | 31,60 | 32 | 46,08 | 1.011,20 |
| Mosaico 5x5 - 30x30 naturale rettificato | 4 | - | 8,50 | - | - | - |
| Mosaico mattoncino mix 30x30 nat. rett. | 4 | - | 8,50 | - | - | - |
| Battiscopa 7x60 | 14 | - | 15 | - | - | - |
| Battiscopa 7x80 | 8 | - | 13 | - | - | - |
| Battiscopa 7x120 | 8 | - | 17 | - | - | - |
| Gradone lineare doppia vela 33x120x4x2 | 2 | - | 25 | - | - | - |
| Gradone angolare doppia vela 33x120x4x2 | 1 | - | 15 | - | - | - |
| Elemento a L 15x60x4 Grip | 4 | - | 23 | - | - | - |

Gres porcellanato colorato in massa EN 14411 Bla / Colorbody porcelain stoneware

Grès cérame coloré dans le masse / Durchgefärbtes Steinzeug / Керамический Гранит Окрашенный В Массе

| Caratteristica Features Características Eigenschaften Особенность | Valore Prescritto Fixed value Valeur prescrite Vorgeschriebener wert Заданного значения | Risultati Tests Test Results Resultats des essais Prüfgergebnis Требование | Metodo di prova Test method Méthode d'essai Prüfmethode Метод испытания |
|--|---|--|---|
| Dimensione lati Dimensions-Lenght and widht Laenge und Breite Dimensions-Longueur et largeur Размеры сторон | ± 0,6% MAX ± 2,0 mm | Conforme Conform Anforderungen erfuellt Conforme Соответствует | UNI EN ISO 10545-2 |
| Rettilineità dei lati Side straightness Kantengeradheit Rectitude des arêtes Кривизна сторон | ± 0,5% MAX ± 1,5 mm | Conforme Conform Anforderungen erfuellt Conforme Соответствует | UNI EN ISO 10545-2 |
| Ortogonalità degli spigoli Corner squaranness Rechtwinkligkeit der Kanten Angularité Косоугольность | ± 0,5% MAX ± 2,0 mm | Conforme Conform Anforderungen erfuellt Conforme Соответствует | UNI EN ISO 10545-2 |
| Planarità Flatness Ebenflächigkeit Planéité Кривизна лицевой поверхности | Svergolamento ± 0,5% ± 2,0 mm | Conforme Conform Anforderungen erfuellt Conforme Соответствует | UNI EN ISO 10545-2 |
| | Curvatura centro ± 0,5% ± 2,0 mm | | |
| | Curvatura lati ± 0,5% ± 2,0 mm | | |
| Spessore Thickness Staerke Epaisseur Толщина | ± 5% MAX ± 0,5 mm | Conforme Conform Anforderungen erfuellt Conforme Соответствует | UNI EN ISO 10545-2 |
| Assorbimento d'acqua Water absorption Wasseraufnahme Absorption d'eau Водопоглощение | ≤ 0,5% | Conforme Conform Anforderungen erfuellt Conforme Соответствует | UNI EN ISO 10545-3 |
| Sforzo di rottura Breaking strenght Biegefestigkeit Contrainte de rupture Усилие на излом | ≥ 1300 se sp ≥7,5 mm ≥ 700 se sp <7,5 mm | Conforme Conform Anforderungen erfuellt Conforme Соответствует | UNI EN ISO 10545-4 |
| Modulo di rottura Modulus of rupture Bruchmodul Coefficient de rupture Разрушающая Нагрузка | ≥ 35 N/mm² | Conforme Conform Anforderungen erfuellt Conforme Соответствует | UNI EN ISO 10545-4 |
| Resistenza alle macchie Stain resistant Flecken beständigkeit Résistance au tâches Устойчивость эмали к загрязнению | 3 | Conforme Conform Anforderungen erfuellt Conforme Соответствует | UNI EN ISO 10545-14 |
| Resistenza ai prodotti chimici di uso domestico Resistance to chemicals for household use Widerstandsfaehigkeit gegen Haushaltschemikalien Resistance aux produits d'usage domestique устойчивость к бытовой химии | B MIN | Conforme Conform Anforderungen erfuellt Conforme Соответствует | UNI EN ISO 10545-13 |
| Resistenza al gelo Frost resistance Frostbeständigkeit Résistance au gel Морозоустойчивость | Richiesta Request Onfrange Demande кребуется | Resiste Resists Widerstandsfähig Résiste устойчив | UNI EN ISO 10545-12 |
| Dilatazione termica lineare Coeff. of linear thermal expansion linearer Waermehnungskoeffizient Coeff. d'extension thermique linéaire Линейное термическое расширение | - | 7,0° MK (-1) | UNI EN ISO 10545-8 |
| Resistenza agli sbalzi termici thermal shock resistance Widerstandsfaehigkeit gegen Temperaturschwankungen résistance aux écarts de température Устойчивость к перепаду температур | Richiesta Request Onfrange Demande кребуется | Conforme Conform Anforderungen erfuellt Conforme Соответствует | UNI EN ISO 10545-9 |
| Stabilità dei colori Colour stability Lichtbestaendigkeit der Farben Stabilité des coloris Стабильность красок | Richiesta Request Onfrange Demande кребуется | Resiste Resists Widerstandsfähig Résiste устойчив | DIN 51094 |

Ogni articolo del presente catalogo è prodotto in conformità alle normative vigenti e alle direttive CE. Pubblicazione a carattere internazionale. Tutti i dati riportati non sono vincolanti, Gruppo Ceramiche Ricchetti S.p.A. si riserva di modificare le caratteristiche tecniche in qualsiasi momento senza preavviso e declina ogni responsabilità per eventuali errori o inesattezze. L'organizzazione Gruppo Ceramiche Ricchetti S.p.A. sarà lieta di fornire ulteriori dettagli ed aggiornamenti sui nostri prodotti e servizi. Diritti riservati. Il Documento non può essere riprodotto nel suo insieme o in parte senza l'autorizzazione scritta di Gruppo Ceramiche Ricchetti S.p.A.

Each item in this catalogue is produced in compliance with the regulations in force and with EU directives. This publication is for international use. The information contained in the catalogue is not binding, and Gruppo Ceramiche Ricchetti S.p.A. reserves the right to modify it at any time without notice, and declines all liability for any errors or inaccuracies. The Gruppo Ceramiche Ricchetti S.p.A. organisation will be pleased to provide further details and updates about our products and services. Not to be reproduced wholly or in part without the written permission of Gruppo Ceramiche Ricchetti S.p.A.

Chaque article de ce catalogue est produit conformément aux réglementations en vigueur et aux directives CE. Publication à caractère international. Les données y figurant ne soumettent à aucune contrainte le Gruppo Ceramiche Ricchetti S.p.A. qui se réserve de modifier les caractéristiques techniques à tout moment et sans préavis et décline toute responsabilité en cas d'erreurs ou d'inexactitudes. Le Gruppo Ceramiche Ricchetti S.p.A. sera heureux de fournir de plus amples détails et de mettre à jours ses produits et ses services. Tout droit réservé. Ce document ne peut être reproduit, ni dans son ensemble, ni partiellement, sans en obtenir l'autorisation écrite de la part du Gruppo Ceramiche Ricchetti S.p.A.

Jeder Artikel in diesem Katalog wird in Übereinstimmung mit den geltenden Vorschriften und EG-Richtlinien hergestellt. Internationale Veröffentlichung. Alle Daten dienen nur der Orientierung und sind nicht verbindlich, Gruppo Ceramiche Ricchetti S.p.A. behält sich das Recht vor, die technischen Eigenschaften jederzeit ohne vorherige Ankündigung zu ändern und ist nicht haftbar für eventuelle Fehler oder Ungenauigkeiten. Das Unternehmen Gruppo Ceramiche Ricchetti S.p.A. freut sich, Ihnen weitere Erläuterungen und Updates zu unseren Produkten und Dienstleistungen zuzusenden. Alle Rechte vorbehalten. Das Dokument darf ohne schriftliche Genehmigung von Gruppo Ceramiche Ricchetti S.p.A. weder ganz noch teilweise reproduziert werden.

Каждое изделие из настоящего каталога изготовлено в соответствии с действующими нормативами и директивами ЕС. Издание носит международный характер. Все указанные данные не являются обязательными, и компания Gruppo Ceramiche Ricchetti S.p.A. оставляет за собой право вносить изменения в технические характеристики в любой момент без предварительного предупреждения и снимает с себя ответственность за возможные ошибки или неточности. Компания Gruppo Ceramiche Ricchetti S.p.A. будет рада предоставить дальнейшую информацию и новые данные о своей продукции и услугах. Воспроизведение Документа в полном объеме или частично запрещено без письменного разрешения компании Gruppo Ceramiche Ricchetti S.p.A.



www.ceramicecisa.it

Via Statale, 118
42013 Sant'Antonino di Casalgrande (RE)

Tel. +39 0522 773602
Fax +39 0522 773650 (Italia)
+39 0522 773649 (Estero)